

資源の正しい出し方へのご協力をお願いします

資源で回収できないスプレー缶やカセットボンベが、資源として出されてしまっている事例が多発しています。

カセットボンベやスプレー缶、ライターなど可燃性の高い物質が入っていたものは、清掃車両や処理施設で火災事故が起きる可能性があります。カセットボンベやスプレー缶、ライターは、不燃ごみの日に収集していますので、資源の日に出すことができません。

不燃ごみの日に、他の不燃ごみとは別の袋に入れて「スプレー缶」「ライター」などと表示して出してください。



▲清掃車両の火災 (提供元：東京清掃労働組合)



※スプレー缶が混ざった不適切な資源の排出例

※スプレー缶は、他の不燃ごみとは別の袋に入れて、「スプレー缶」などの表示をしてください。
※穴は開けないでください。



エコプラザ用賀



エコプラザ用賀
〒158-0097 世田谷区用賀 4-7-1
☎ 03-3708-4081 ☎ 03-3708-4082

【開館時間】 9:00 ~ 17:00
【休館日】 月曜日(祝日の場合は翌日)、施設維持管理日、年末年始
【駐車場】 一般用駐車場なし

交通アクセス
◎電車：田園都市線「用賀駅」下車、徒歩5分
◎バス：●「成城学園前駅(南口)」「祖師ヶ谷大蔵駅」「渋谷駅」「恵比寿駅」
「関東中央病院」から(用賀駅行き)乗車、「用賀駅」下車、徒歩5分
●「成城学園前駅(南口)」から(等々力操車所行き)乗車、「用賀駅」下車、徒歩5分

施設ホームページ <https://ecoccle-setagaya.jp/>

資源回収のご案内

開館時間中にお持ちください!

- 廃食用油 ●紙パック ●食品用透明プラスチック容器 ●白色発泡トレイ・色柄付き発泡トレイ ●ペットボトル
- ペットボトルキャップ ●使用済小型家電(対象12品目) ●インクカートリッジ ●水銀を含んだ体温計・血圧計
- 新聞紙 ※家庭用のみが対象です。事業系の資源は回収できません。*詳しくは施設のホームページをご確認ください。

エコ通信情報

本紙の内容は施設のホームページにも掲載しています。また、本紙は毎月、出張所、まちづくりセンター、区民センター、図書館、児童館など区内約100カ所に置いています。毎月末に、翌月の情報をお届けしていますので、ぜひ最寄りの施設にお立ち寄りのうえ、お手に取ってご覧ください。

再生紙を使用しています。

エコ通信 せたがや

2023
1
月号

発行：世田谷区清掃・リサイクル部事業課普及啓発担当
お問い合わせ：☎ 03-6304-3253
発行日：令和5年(2023年)1月1日

2023年は卯年。
うさぎは空を飛ぶ
ことから...



1月の
活動予定
カレンダー



みんなで
「飛躍」の年に
していきましょう!

| | | | | | | | | | | | | | | | | | | | | | | | | | | | | | | | |
|---------------------|----|----|----|----|----|----|----|----|----|-----|-----|-----|-----|-----|-----|-----|-----|-----|-----|-----|-----|-----|-----|-----|-----|-----|-----|-----|-----|-----|-----|
| 頒布 | 1日 | 2日 | 3日 | 4日 | 5日 | 6日 | 7日 | 8日 | 9日 | 10日 | 11日 | 12日 | 13日 | 14日 | 15日 | 16日 | 17日 | 18日 | 19日 | 20日 | 21日 | 22日 | 23日 | 24日 | 25日 | 26日 | 27日 | 28日 | 29日 | 30日 | 31日 |
| 【リユース品の頒布】1月前半分申込期間 | ★ | ★ | ★ | ★ | ★ | ★ | ★ | ★ | ★ | ★ | ★ | ★ | ★ | ★ | ★ | ★ | ★ | ★ | ★ | ★ | ★ | ★ | ★ | ★ | ★ | ★ | ★ | ★ | ★ | ★ | ★ |
| 抽選 | ★ | ★ | ★ | ★ | ★ | ★ | ★ | ★ | ★ | ★ | ★ | ★ | ★ | ★ | ★ | ★ | ★ | ★ | ★ | ★ | ★ | ★ | ★ | ★ | ★ | ★ | ★ | ★ | ★ | ★ | |
| 前半分引取期間 | ★ | ★ | ★ | ★ | ★ | ★ | ★ | ★ | ★ | ★ | ★ | ★ | ★ | ★ | ★ | ★ | ★ | ★ | ★ | ★ | ★ | ★ | ★ | ★ | ★ | ★ | ★ | ★ | ★ | ★ | |
| 頒布 | ★ | ★ | ★ | ★ | ★ | ★ | ★ | ★ | ★ | ★ | ★ | ★ | ★ | ★ | ★ | ★ | ★ | ★ | ★ | ★ | ★ | ★ | ★ | ★ | ★ | ★ | ★ | ★ | ★ | ★ | |
| 【リユース品の頒布】1月後半分申込期間 | ★ | ★ | ★ | ★ | ★ | ★ | ★ | ★ | ★ | ★ | ★ | ★ | ★ | ★ | ★ | ★ | ★ | ★ | ★ | ★ | ★ | ★ | ★ | ★ | ★ | ★ | ★ | ★ | ★ | ★ | |
| 抽選 | ★ | ★ | ★ | ★ | ★ | ★ | ★ | ★ | ★ | ★ | ★ | ★ | ★ | ★ | ★ | ★ | ★ | ★ | ★ | ★ | ★ | ★ | ★ | ★ | ★ | ★ | ★ | ★ | ★ | ★ | |
| 後半分引取期間 | ★ | ★ | ★ | ★ | ★ | ★ | ★ | ★ | ★ | ★ | ★ | ★ | ★ | ★ | ★ | ★ | ★ | ★ | ★ | ★ | ★ | ★ | ★ | ★ | ★ | ★ | ★ | ★ | ★ | ★ | |
| 頒布 | ★ | ★ | ★ | ★ | ★ | ★ | ★ | ★ | ★ | ★ | ★ | ★ | ★ | ★ | ★ | ★ | ★ | ★ | ★ | ★ | ★ | ★ | ★ | ★ | ★ | ★ | ★ | ★ | ★ | ★ | |
| 【リユース品の頒布】2月前半分申込期間 | ★ | ★ | ★ | ★ | ★ | ★ | ★ | ★ | ★ | ★ | ★ | ★ | ★ | ★ | ★ | ★ | ★ | ★ | ★ | ★ | ★ | ★ | ★ | ★ | ★ | ★ | ★ | ★ | ★ | ★ | |

明けましておめでとうです

本年もエコプラザ用賀、リサイクル千歳台をよろしくお願いいたします。職員一同、皆さまのご来館をお待ちしております。

年を経て、新型コロナウイルス感染症への対策は日常に溶け込んでいます。引き続き、当施設をご利用の際もマスクの着用等対策をお願いいたします。今年はこのようになるとは想像つきませんが、できる限り多くの方にゴミ減量やリサイクルを普及啓発し、来館者の皆さまと楽しい時間を過ごしていきたいと考えております。

これからもより多くの区民の皆さまに、楽しい講座やイベントを提供できるよう努力してまいりますのでよろしくお願いたします。

新型コロナウイルスの今後の感染状況によって、講座・イベントを中止させていただく場合があります。

【*】印の講座・イベントの詳細は前号をご参照ください。【★】は資源の拠点回収日です。

1月の活動 INFORMATION

新型コロナウイルスの今後の感染状況によって、講座・イベントを中止させていただく場合があります。

◎往復はがきで申し込む場合

<往信の表面>

エコプラザ用賀
〒158-0097 世田谷区用賀4-7-1
「エコプラザ用賀 講座係」

リサイクル千歳台
〒157-0071 世田谷区千歳台1-1-5
「リサイクル千歳台 講座係」

<往信の裏面>

- ①参加希望の講座名(開催日)
- ②住所
- ③氏名(ふりがな)
- ④年齢
- ⑤電話番号
- ⑥親子講座の場合のみ、お子さまのお名前(ふりがな)・学校名・学年

<返信の表面>

返信はがきの宛先
[申込者(親子講座の場合は保護者)の住所・氏名]

<返信の裏面>

何も記入しないでください。

◎ホームページから申し込む場合

施設主催の講座はホームページ(以下HP)から申し込むことができます。「講座・イベント情報」で講座詳細の「講座申込フォーム」から必要事項を入力してください。

◎主催団体に直接申し込む場合

[申込方法]に準じ、主催団体に下記項目を伝えてください。

- ①参加希望の講座名(開催日)
- ②氏名 ③住所 ④電話番号

以下にご紹介する講座やイベントなどへの参加(申込)対象は、**世田谷区在住・在勤・在学の方**に限らせていただきます(★印の付いた講座・イベントは世田谷区在住・在勤・在学の方優先)。

お送りいただいた個人情報は、講座等のご連絡以外の目的には使用しません。

エコプラザ用賀

[お問い合わせ先] ☎03-3708-4081

物を大切に使おう!

講座

家具の修理講座

1月15日(日) (毎月第3日曜日開催)
9:30 ~ 16:00

(午前午後どちらか2時間程度)

[定員] 6人程度(申込先着順)

[参加費] 材料費等

[持ち物] 修理対象の家具(1点)

※木製品に限ります。金属・プラスチック加工が必要なものはご遠慮ください。

※デザイン等細かいご希望にはお応えできない場合があります。

[申込方法] 1月4日(水)から受付開始。お電話でエコプラザ用賀へ。不具合の状況をうかがいます。

[申込締切] 定員になり次第締切



2月の予告

物を大切に使おう!

講座

おもちゃの修理・傘の修理・包丁研ぎの実習講座

2月4日(土) (毎月第1土曜日開催)

●おもちゃの修理 …10:30 ~ 15:00 受付

●傘の修理の実習 …10:30 ~ 15:00 受付

●包丁研ぎの実習 …10:30 ~ 14:00 受付
開始①11:00 ~ ②13:00 ~ ③14:00 ~

[定員] ●おもちゃの修理・傘の修理の実習: 各15人程度
●包丁研ぎの実習: 各回3人(申込先着順)

[参加費] 基本無料(部品代実費)

[持ち物] ●壊れたおもちゃ

●骨が折れたり曲がったりした傘1本

●包丁1本

※修理できないものもあります。ご相談ください。

[申込方法] お電話で「おもちゃの診療所ぐるんば」へ。

☎080-4202-7150

[申込締切] 1月31日(水)

[その他] 包丁研ぎのみを依頼される場合は、午前・午後各10人、申込先着順で受け付けます。

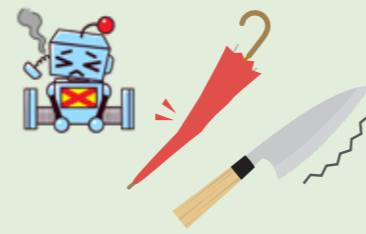

園芸講座「キッチン菜園」★講座

1月11日(水) (原則第2水曜日開催) 13:00 ~ 14:30

[定員] 12人(申込先着順)

[参加費] 500円 [持ち物] 持ち帰り用袋

[申込方法] 1月4日(水)から受付開始。
お電話またはメールで主催団体「NPO法人えこひろば」へ。
☎080-5025-2281(阿部) ✉ecohiroba@b05.itscom.net



キッチン菜園

ベランダ菜園

裂き織り機でランチョンマット作り★講座

1月27日(金) (毎月第4金曜日開催)
12:30 ~ 15:30

[定員] 4人(申込先着順)

[参加費] 1,500円

[持ち物] 幅1.5cmに裂いた綿の布(37m分/1.5mなら約25本)、はさみ、ものさし

[申込方法] お電話またはメールで主催団体「NPO法人えこひろば」へ。

☎090-6315-7432(塚元) ✉ecohiroba@b05.itscom.net



2月の予告

おしゃれなエコラップ工作 親子講座

～プラ製ラップを止めてみつろうでラップを作る～

2月4日(土) 13:00 ~ 15:00

洗ってくり返し使える、オーガニックコットンのラップです。

[対象] 小学生と保護者(2人1組で応募厳守)

[定員] 10組20人(抽選)

[参加費] 500円

[持ち物] パスタオル(アイロン台として)、エプロン、筆記用具、持ち帰り用袋

[申込方法] HPまたは往復はがきでリサイクル千歳台へ。

[申込締切] 1月20日(金)必着



裂き布でぞうり作り★講座

1月26日(木) (毎月第4木曜日開催)
12:30 ~ 15:30

素足に心地よい布ぞうりを作ります。

[定員] 10人(先着順)

[参加費] 700円

[持ち物] 幅8cmに裂いた綿の布(30m分/1.5mなら20本)、はさみ、ものさし
※布のない方はお申し出ください。

[申込方法] 直接ご来館ください。

[主催] NPO法人えこひろば

☎090-6315-7432(塚元)

✉ecohiroba@b05.itscom.net

小学生が
作りました!



おもちゃの修理、傘の修理、包丁研ぎ★修理

1月28日(土) (毎月第4土曜日開催)
10:30 ~ 13:00 受付

[修理費] ●《壊れた》おもちゃの修理/無料
※部品は実費。

●《骨が折れたり曲がった》傘の修理/1本:300円

●《切れにくくなった》包丁研ぎ/1本:300円

[申込方法] 当日受付。直接ご来館ください。

※状態によっては修理できないものもあります。
※修理に伴って、外観・内部が変わる場合があります。

[主催] おもちゃの診療所ぐるんば

☎080-4202-7150(ぐるんば)



リユースコーナー《リユース品の展示&頒布》

エコプラザ用賀のリユースコーナーでは、粗大ごみとして出された品物のうち、まだ使用できる家具など約40点を展示して、抽選により1点1,000円で頒布しています。



◎頒布スケジュール

| | 1月前半分 | 1月後半分 |
|---------|-------------------------|----------------------|
| 展示・申込期間 | 12月16日(金)~1月11日(水)12:00 | 1月13日(金)~25日(水)12:00 |
| 抽選日時 | 1月11日(水)13:00 | 1月25日(水)13:00 |
| 引取期間 | 1月11日(水)~15日(日) | 1月25日(水)~29日(日) |

※毎週月曜日の休館日を除く。

[申込方法] 申込期間内に抽選結果通知用の郵便はがき1枚をご持参のうえ、直接ご来館ください。申込は小学生以上1人1点(代理申込不可)。

[抽選結果] 申込の郵便はがきでお知らせします。

[引取方法] 当選はがきを持参し、代金1,000円をエコプラザ用賀でお支払いください。

[注意事項] ・当選された方は、当選月とその翌月、翌々月の抽選には申し込みできません。
・当選後のキャンセルはできません。
・当選品の搬送は各自でご対応ください。

CHECK!

展示品の内容などは施設ホームページでもご覧いただけます。

☎施設ホームページ

<https://ecocle-setagaya.jp/>

ミシン利用スペース設置中!

リユース展示品を縮小したスペースに、来館者の皆さまが自由に利用できる「ミシン利用スペース」を設置しています。手作り品・リメイク制作・寸法直しや、お子さまの入学準備など、お気軽にご活用ください。たくさんのご利用をお待ちしています!

[費用] 無料

[対象者] 18歳以上の世田谷区在住・在勤・在学の方

[利用時間] ①10:00 ~ 12:00 ②13:00 ~ 15:00

[定員] ①②ともに各3人(先着順/お子さま同伴不可)

[申込方法] 電話、または窓口でご予約ください。

[持ち物] ミシン付属の針・ボビンを除く、製作に必要な道具類はすべてご用意ください。

[注意] ・ジーンズや帯など厚手の生地や革製品には対応していません。
・作業中に外出ごみは必ずお持ち帰りください。ごみを入れる袋を持参してください。

●詳細は施設ホームページ、施設内掲示板をご覧ください。

ご家庭で使わなくなったボビン、ミシン糸、ミシン針の寄付も募集しています! 受付に回収BOXを設置しています。

※予告の講座やイベントの詳細は、次月号には掲載されません。必要な場合は今月号をお取り置きください。